**In der Kindheit Schlaf begraben**

**Lag ich, wie das (E)Erz im Schacht;**
**mein Herkules!**
**(Habe) Dank(!), du hast den Knaben**

**Hast zum Mañe du gemacht,** 5

(Und mir brechen, stark und groß) **Reif bin ich**
**zum Königssize**
(Wie die Wetterflam̃e, Thaten )
**Und mir brechen**
(Aus der (W)Jugend Wolke los. ) **stark und groß** 10
**Thaten, wie Kronions**
**Blize**
**Aus der Jugend**
Wie der A(le)dler seine Jungen,
funkelnd **Wolke los.** 15
Weñ ihr (blizend) Auge tag[ ]t **Weñ der Funk' im**
(freien) **Auge klim̃t.**
Auf die kühnen Wanderungen

**Zürnend.** aus dem Neste jagt, **In den frohen**
Nim̃st **Aether nim̃t,** 20
(Treibst) du aus der Kinderwiege,
**Mutter**
Von des (Vaters) Tisch' und Haus

In die Flam̃e deiner Kriege,

Hoher Ha(b)lbgott mich hinaus. 25

(Höre was ich nun begiñe(,)! )

(Wie der Pfeil im Köcher, liegt )

(Mir ein stolzer Rath im(m) Siñe,)

(Der mich tödtet oder siegt, )

**Wähntest du, dein Kämpferwagen** 30

**Rolle mir umsonst ins Ohr,?**

**Jede Last, (die)die du getragen,**

**Hub die Seele mir empor,**

---

2 (E)Erz: StA *Erz*
27 Köcher,: StA *Köcher*
28 im(m): StA *im*
32 (die)die: StA *die*

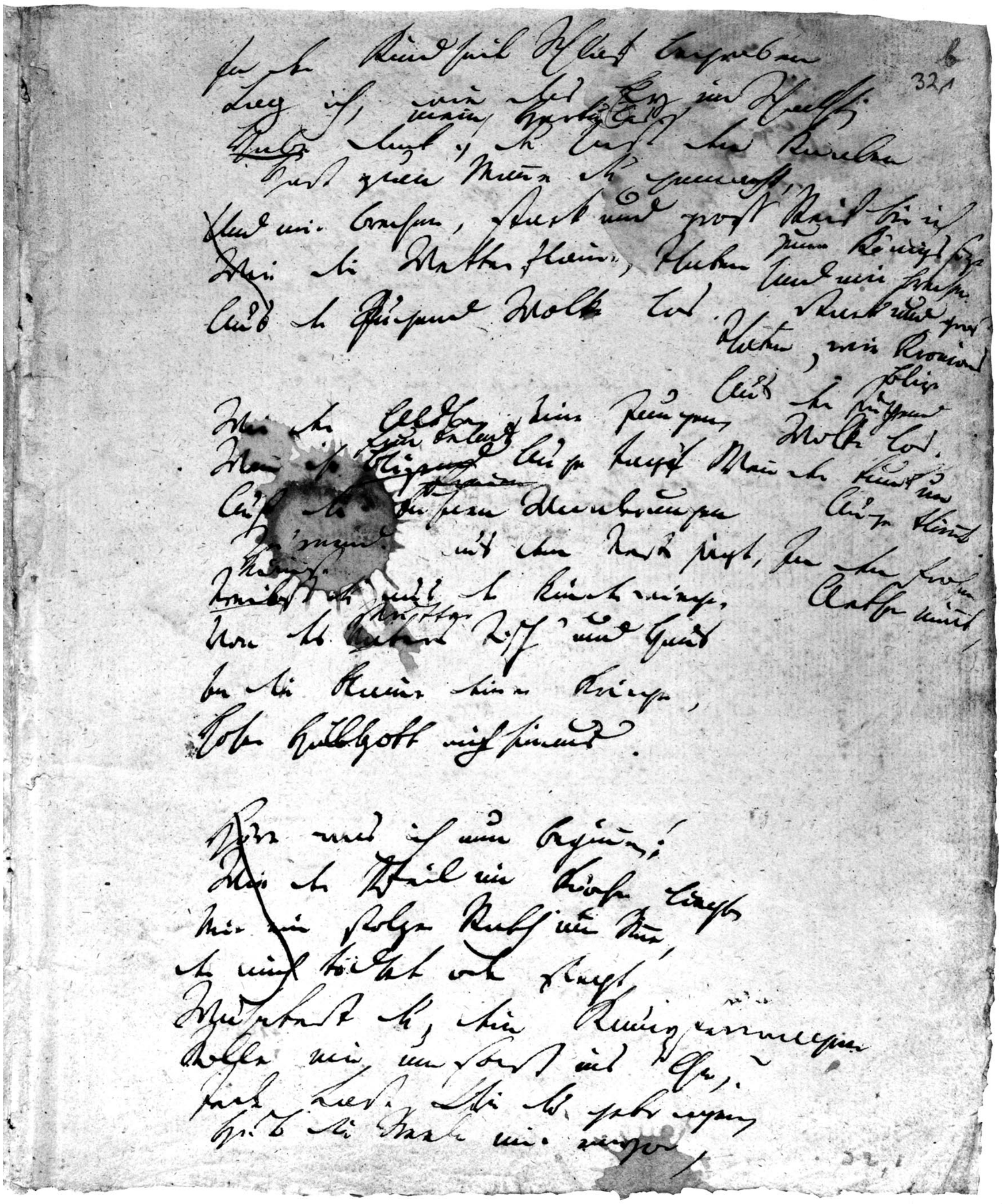

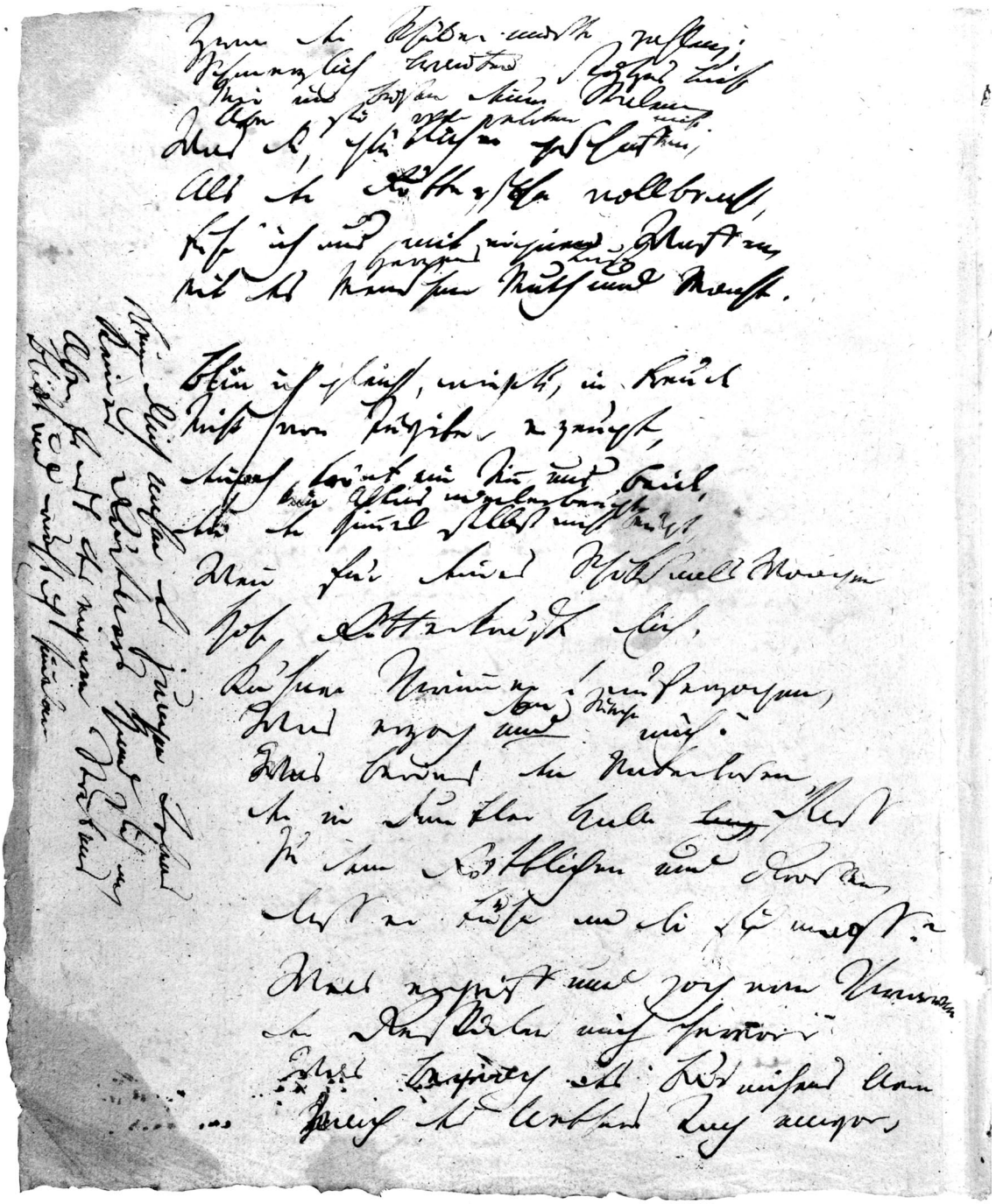

Zwar der Schüler mußte zahlen,;

Schmerzlich brañten, stolzes Licht

Mir im Busen deine Stralen,
Aber sie verzehrten nicht.
Was du, glüklicher geschaffen,

Als der Götte(s)rsohn vollbracht,

Führ' ich aus mit eignen Waffen,
Herzens Lust
Mit des Menschen Muth und Macht.

32/4 L

(B(l)in ich gleich, wie du, in Freude)

(Nicht von Jupiter erzeugt, )

(Deñoch krönt ein Siñ uns beide, )
( kein Atlas niederbeugt. )
(Den der Hiñel selbst nicht beugt, )

Weñ für deines Schiksaals Woogen

Hohe Götterkräfte dich,

Kühner Schwiñer! auferzogen,
dem Siege
Was erzog (und) mich?

(Wa)Was berief den Vaterlosen,
saß
Der in dunkler Halle (lag,)

Zu dem Göttlichen und Großen,

Daß er kühn an dir sich ma(a)ß?

W(e)as ergriff und zog vom Schwarme

Der Gespielen mich hervor?

Was be(g)wog des Bäumchens Arme

(Z)Nach des Aethers Tag empor,

Freundlich nahm des jungen Lebens
Keines Gärt(s)ners Hand sich an,
Aber kraft []des eignen Strebens
Blikt und wuchs ich hiñelan. *

1 zahlen,;: StA *zahlen;*
6 Götte(s)rsohn: StA *Göttersohn*
10 B(l)in: StA *Blin*
20 (Wa)Was: StA *Was*
22 (lag,): StA *(lag),*
L2 Gärt(s)ners: StA *Gärtners*

* Fortsetzung 32/9: 1 in leichter Type.

Sohn Kronions! an die Seite
Tret' ich nun erröthend dir,
Der Olymp ist deine Beute;
Kom̄ und theile sie mit mir!
Sterblich bin ich zwar geboren, 5
Deñoch hat Unsterblichkeit
Meine Seele sich geschworen,
Und sie hält, was sie gebeut.

**Die Eich(en.)bäume.**

**Sohnlel des (Gebirgs)! des Bergs** 10
**Dörfern**
**Von den (Wiesen) zu euch**

**Aus den(m)n (Gärten) kom̄ ich herauf, ihr Söhne des**
**Von (Gärten) Berges.**
**⟨(Aus) den (Wiesen),⟩ da (beu) lebt die Natur** 15
**duldig**
**Pflegend gepfleg([e ])t gefällig und häuslich,**
**fleißigen**
**(S)Nährend und wieder genährt, mit den regsamen**
**Menschen zusam̄en,** 20
**Aber ihr, ihr Herrlichen, steht, wie ein Volk**
**von Titanen**
**In der zahmeren Welt, und gehört nur**
**und dem Him̄el**
**(Der)Der euch nährt' und erzog und der Erde, die euch gebo-** 25
**von ren.**
**Keiner ist noch [ ]in die Schule der Menschen**
**muthig**
**noch ihr (frö) gegangen,**
**U(m)nd ihr drängt euch trozig und frei aus der** 30
**kräftigen Wurzel ***

14 Berges.: StA *Berges*
17 gepfleg([e ])t: StA *gepflegt*
häuslich,: StA *häuslich*
19 (S)Nährend: StA *Nährend*
25 (Der)Der: StA *Der*
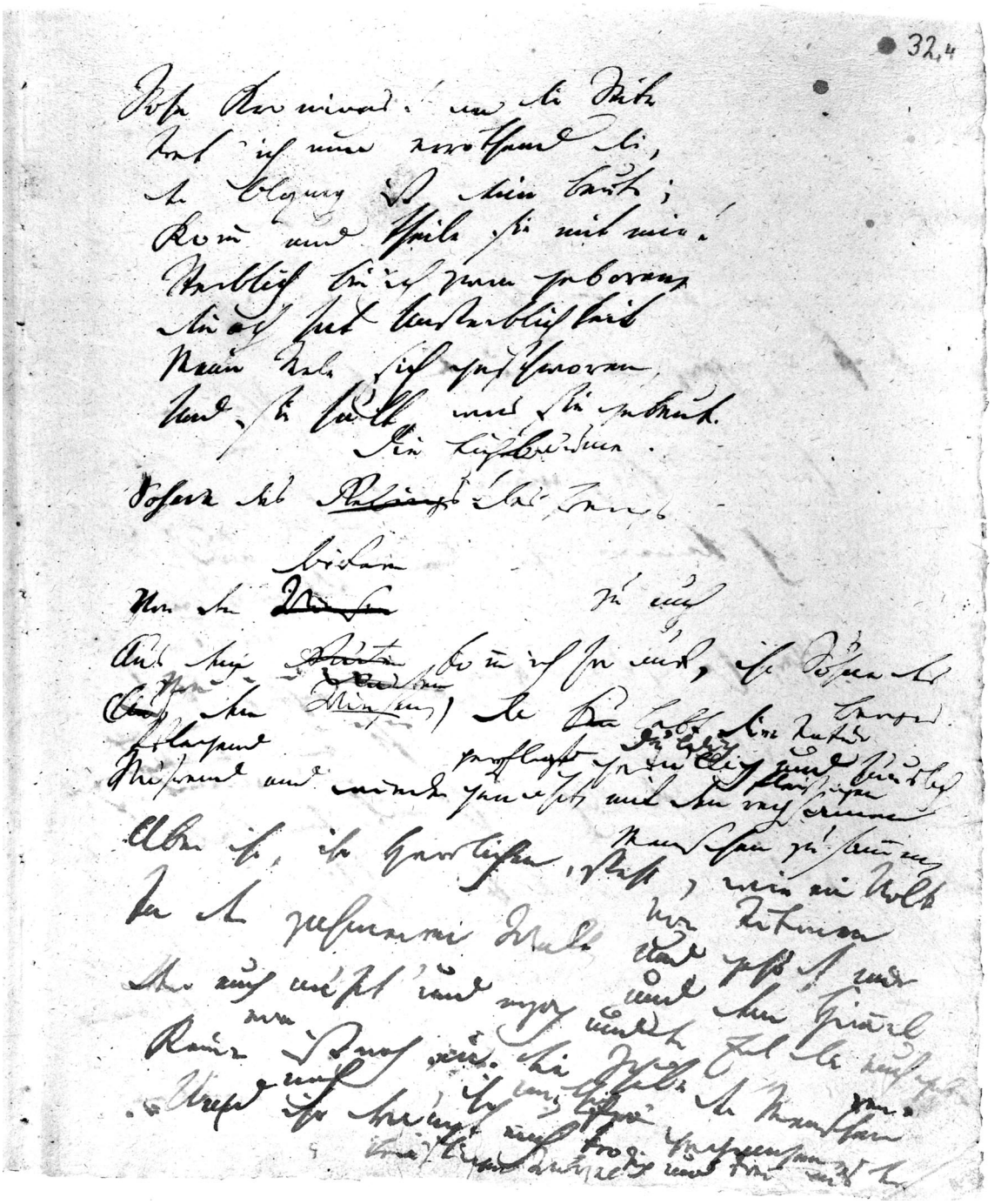
* Fortsetzung 32/11: 2 in leichter Type.